

Editorial CoperAção

Por Luiz Carlos Chiocca – Diretor Presidente da Copercampos

Neste mês de novembro a Copercampos completou 46 anos de fundação, e a data ficou marcada pela inauguração realizada no último dia 16 de novembro do mais novo Supermercado da cooperativa localizado no município de Capinzal e que estará em destaque na próxima edição do informativo CoperAção.

Com o objetivo de padronizar o atendimento, a cooperativa segue investindo no Programa de Excelência dos Supermercados Copercampos (PESC) que tem como principal objetivo preparar seus funcionários para a excelência no atendimento aos associados e clientes, onde os participantes do programa realizaram treinamento voltado a seção de hortifrúti.

Nesta edição destacamos também o plantio da cultura da soja para a safra de verão 2016/2017, que após o planejamento bem feito, chegou o momento de entrar em ação, e aplicar nas lavouras as novas tecnologias, e produtos da Copercampos, tendo a certeza de produtividade recorde. Também seguimos trabalhando com dedicação, e esperamos que nesses últimos meses do ano possamos superar ainda mais as metas, com uma boa colheita das culturas de inverno.

Já pensando na qualidade de vida dos nossos funcionários a Copercampos aderiu o plano de saúde da Agemed. Um benefício oferecido pela cooperativa que proporciona mais segurança e bem estar aos funcionários, pois a saúde do trabalhador é um aspecto que é sempre levado em consideração pela Copercampos.



Segurança do trabalho não é só E.P.I

Por: Claudia Angélica Sá Brito – Técnica de Segurança do Trabalho



Todos os trabalhadores devem iniciar as atividades conhecendo os riscos e as medidas de segurança contidas nelas, e o mais importante não descuide e nem deixe de observar os riscos ao redor da área de trabalho, verifique antes quais são os riscos da tarefa e cumpra todas as medidas para evitá-los.

1. Use os EPI's obrigatórios e necessários ao trabalho, alerte o colega que esquecer de usá-los.

2. Corrija os atos inseguros e condições inseguras em seu local de trabalho, corrija também o colega que estiver praticando um desvio de segurança, orientando-o sobre como

fazer corretamente, aceite a orientação de seu colega se você cometer um desvio, mas o melhor mesmo é que você seja sempre um exemplo positivo em sua equipe.

3. O líder da equipe deve cobrar atitudes seguras de seus colaboradores no trabalho.

4. Vamos continuar firmes e persistentes no propósito de manter um ambiente de trabalho seguro, ao realizar qualquer tarefa, por mais simples que seja, realize sempre com muito cuidado para que possamos trabalhar sem que ocorra mais nenhum acidente.



AGORA NO POSTO
DE COMBUSTÍVEIS
COPERCAMPOS



COPERCAMPOS®
POSTO DE COMBUSTÍVEIS
RODOVIA BR 282 - KM 338 | Tel. (49) 3541-6046



A GASOLINA MAIS AVANÇADA DO MUNDO.

Mais informações em: <http://www.br.com.br>

Agenda



INTEGRAÇÃO INSTRUTORES PROJETOS SOCIAIS/ COOPERJOVEM – dia 21 de novembro das 13:00 às 16:00 no Lar do Idosos em Campos Novos.

CONFRATERNIZAÇÃO NÚCLEO FEMININO COPERCAMPOS – dia 26 de novembro de 2016 das 11:30 às 15:30. Local: AACCC em Campos Novos.

Produtores voltados para a colheita de trigo



Produtores rurais associados da Copercampos da região do município de Zortéa iniciaram, nessa primeira semana de novembro a colheita da cultura do trigo. Ao contrário da safra passada, o cultivo de inverno apresenta excelente qualidade nas regiões de atuação da Copercampos.

De acordo com o Técnico Agrícola, Tiago João Czarnobaj, da unidade de Zortéa, além da boa qualidade a produtividade está bastante positiva até o momento. “Nesta safra de inverno a expectativa do recebimento é positiva, uma vez que o clima tem colaborado e as lavouras apresentam uma produtividade dentro do esperado pelo Departamento Técnico da cooperativa”, ressalta.

Quem sou e o que faço?



Nome: Caroline de Lima Mariano da Cruz
Estado Civil: Casada
Natural: Campos Novos
Time do coração: Palmeiras
Filial: Supermercado - Centro
Função: Fiscal de Caixa
Tempo de serviço: 2 anos e 9 meses
Próximo passo: Seguir trabalhando na Copercampos e crescer junto com a cooperativa.
A Copercampos: “É uma cooperativa em que muitos almejam atuar, pois oferece muitas oportunidades e apoia de forma significativa o crescimento pessoal e profissional dos funcionários”.



Copercampos celebrou 46 anos com bolo nos Supermercados



No dia 08 de novembro a Copercampos celebrou seu aniversário de 46 anos e para festejar a data os supermercados prepararam um delicioso bolo que foi oferecido para associados, clientes e funcionários.

Na oportunidade as Lojas dos Supermercados Copercampos, do Centro, Bairro Aparecida e Otacílio Costa e Hipper Center em Campos Novos contaram com ofertas especiais.

Dicas & Toques

Temperaturas elevadas chamam atenção para os cuidados com a pele



Uma proliferação incontrolável de células cutâneas anormais, assim pode-se caracterizar o câncer de pele, o mais comum na população. A incidência deste tipo de doença não tão reconhecido, pois muitos não são reportados pelos próprios médicos e alguns não chegam a ser tratados. O câncer de pele divide-se em melanomas e não melanomas. Estima-se que haja entre 2 e 3 milhões de casos de não melanomas e 132 mil melanomas por ano.

Sintomas: As pessoas devem ficar atentas a qualquer lesão da pele com aspecto de nódulo, tumor ou parecido com uma mancha. Pode ou não haver sangramento.

Prevenção: A maioria dos cânceres de pele é causada pela radiação solar, portanto, use sempre o protetor solar, evite exposição ao sol entre 10h e 16h e evite câmaras de bronzeamento artificial e não se esqueça de usar bonés, chapéus e óculos escuros.

Diagnóstico: O exame para detectar um tumor de pele é realizado, principalmente, através de histórico clínico e com exames físicos. Isso pode ser feito em unidades básicas de saúde, ou com equipes de saúde da família. Se possível, deve repeti-lo uma vez ao ano.

Gestão de Qualidade Exposição de hortifrúti foi tema de treinamento do PESC



Com o objetivo de fornecer informações teóricas e práticas voltadas à seção de Hortifrúti dos Supermercados Copercampos e Hipper Center, o Setor de Gestão de Qualidade da Copercampos juntamente com fornecedores de frutas e verduras realizaram treinamento de Hortifrúti. A atividade fez parte do Programa de Excelência dos Supermercados Copercampos (PESC).

O treinamento também abordou a importância da seção, conhecimento dos produtos, procedimentos (compras, recebimento, armazenagem, preparação e embalagem, exposição), até o atendimento, relacionamento pessoal, higiene e segurança dos alimentos, e a prevenção de perdas.

A seção de Hortifrúti é a que possui o maior índice de perdas na maioria dos supermercados. Os produtos são perecíveis, frágeis, têm um ciclo de vida muito curto e requerem muita manipulação.

“Um funcionário bem treinado e capacitado comete menos erros operacionais e com o isso o índice de perdas pelo manuseio indevido dos produtos cai consideravelmente”, destaca o Supervisor da Qualidade, Cristian Rodrigo Venturin.

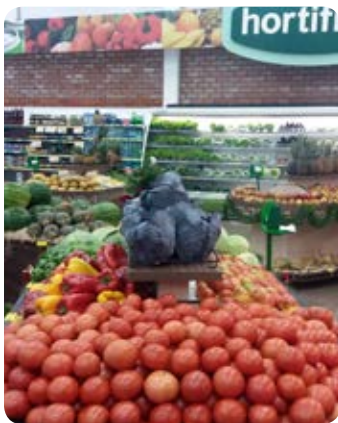

Ação Social mobilizou comunidade no Supermercado do Bairro Aparecida

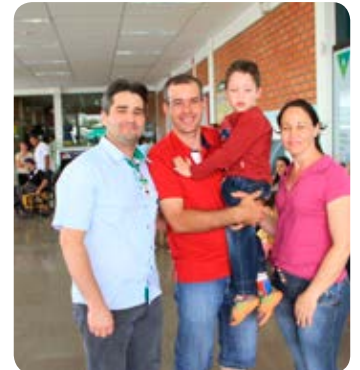

A loja dos Supermercados Copercampos do Bairro Aparecida em Campos Novos, realizou no dia 12 de novembro o Dia do Pastel em prol do pequeno Luiz Eduardo, Dudu, que precisa de uma cirurgia na coluna que terá um custo de R\$ 30 mil. Com cada pastel ao preço simbólico de R\$ 2,00, toda a verba será revertida em prol da cirurgia de Dudu.

A ação solidária com o Dia do Pastel vendeu duas mil fichas, e teve início às 10h de sábado com mateada, som ao vivo da dupla Júlio Negão e Somália e Alessandra da Viola, exames preventivos, como aferição da pressão arterial e testes de glicemia, além de orientações sobre saúde, brinquedos no estacionamento do Supermercado.

Dudu corre contra o tempo para a realização da cirurgia de coluna. Luiz Eduardo Bazzi está agora com 5 anos e a intervenção deve ser feita antes dos 6 anos de idade, caso contrário, Dudu poderá ficar preso a uma cadeira de rodas por toda a vida.

A ação solidária realizada pelo Supermercado Copercampos do Bairro Aparecida, contou com a parceria do Jornal O Celeiro, Rádio Cultura AM, Rádio 104.9 FM, Escoteiros, Posto de Saúde Familiar (PSF) Jardim Bela Vista, Erva Mate Mazzuti e Espaço Encantado e MR Som.

Copercampos investe em plano de saúde para funcionários



A Copercampos investiu em mais um benefício aos funcionários como reconhecimento pela dedicação à cooperativa, é o plano de Saúde Agemed. O valor da mensalidade do plano será custeado pela cooperativa, ou seja, não haverá

desconto em folha de pagamento da mensalidade, apenas a taxa inicial de adesão no valor de R\$ 20,00 que é referente a aquisição da carteirinha.

De acordo com a Engenheira de Segurança do Trabalho da Copercampos, Vanessa Marin Kettenhuber, o principal motivo para uma empresa investir em um plano de saúde para seus funcionários é a garantia do bem-estar e da saúde do trabalhador. “O cuidado com a saúde dos colaboradores é considerado responsabilidade de seus

empregadores, principalmente em caso de acidente de trabalho; e o plano aderido pela Copercampos cobre todos os custos relacionados a isso. Hoje um funcionário receber esse benefício mostra a valorização que a empresa tem por ele, pensando que o colaborador não tenha que gastar parte do seu salário na contratação de planos caros particulares e sim usando esses valores em outras situações mais interessantes. Nesta próxima semana estaremos enviando por e-mail um mini manual de como usar o nosso plano Agemed. Para dúvidas foi criado um e-mail agemed@copercampos.com.br”, salienta Vanessa.

A Agemed está a 18 anos no mercado, trabalha com mais de 160 mil beneficiários e está classificada como operadora de grande porte pelos critérios da Agência Nacional de Saúde (ANS), e é especialista em prestação de serviços a empresas e seus colaboradores.

Convênio com o Hospital do Dente

A Copercampos firmou Convênio de Assistência Odontológica com o Hospital do Dente, de Campos Novos. O convênio prevê a concessão de 10% de desconto em todos os procedimentos realizados pelo centro odontológico para os funcionários da cooperativa e seus dependentes em 1º Grau. Além disso também poderão parcelar os valores devidos em até 10 vezes. Para a consulta é necessário se identificar como funcionário da Copercampos e apresentar um documento de identificação com foto. (Carteira Nacional de Habilitação-CNH ou Carteira de Identidade - RG).

O pagamento dos procedimentos deve ser realizado diretamente ao Hospital do Dente não havendo nenhum vínculo com a Folha de Pagamento da Copercampos. O Hospital do Dente está localizado na Rua Frei Rogério, nº 1076, Centro. Fone (49) 3544-1362.

Plantio da soja chega a 40%



O plantio da soja já alcançou até o dia 11 de novembro cerca de 40% da área projetada para a safra 2016/17 nas regiões de atuação da Copercampos. Ao contrário do ano passado o ritmo está mais lento nesta safra, devido ao excesso de chuva em algumas áreas, em Santa Catarina.

Já a expectativa do Departamento Técnico da Copercampos, é de aumento da área, em torno de 60 mil hectares, a maior da história na região de Campos Novos. Na safra 2015/2016, foram 58 mil hectares da leguminosa implantada.



Enfeites de Natal – As melhores ofertas são nos Supermercados Copercampos



Deixe sua casa mais alegre no Natal com os enfeites natalinos dos Supermercados Copercampos e Hipper Center, onde você encontra guirlanda, papais-noéis, sininhos, estrelas e muitos outros enfeites que também ajudam a dar um charme único ao ambiente.



Novos funcionários 29 de outubro a 10 de novembro



Funcionários	Setor/Filial
Bruna Thalia Delabrida	Supermercado – Centro
Carlos Eduardo Cesca	Supermercado – Capinzal
Cleber Peleintir	Armazém – Linha Gramado/RS
Denys Wilson Fagundes Stefanos	Controladoria
Fernando Silveira de Ávila	Supermercado – Capinzal
Gelso Schwertz	CD – Supermercados
Ismael Varela de Oliveira	Loja – Fraiburgo
Jackson Rodrigues Neves	Granja Ibicuí
Jean Marcos Gonçalves	Granja dos Pinheiros
José Antunes da Silva	Supermercado – Capinzal

Funcionários	Setor/Filial
Jucelino Nunes de Jesus	Armazém – Linha Gramado/RS
Juliano Rotellis	Armazém – Ponte Serrada
Luciane Zastrow	Supermercado – Capinzal
Maria Júlia Campagnoni	Agroindústria
Marilúcia Santos de Figueiredo	Supermercado – Bairro Aparecida
Miguel Scapini	Supermercado – Capinzal
Selena Aparecida Leffer Gomes	Hipper Center
Simone Aparecida dos Santos	Hipper Center
Vagner Ferreira	Supermercado – Centro

Parabéns a todos e Felicidades para...



Data	Funcionário	Setor/Filial
17/11	Gilmar Gonçalves	UBS – Matriz
17/11	Marcelo Schmitz	Financeiro
17/11	Robson José Lopes de Souza	Serviços Gerais
17/11	Vanessa Marin Kettenhuber	Segurança do Trabalho
18/11	José Carlos Paim	Granja Floresta
18/11	Kesner Gedeon	UBS – Bairro Aparecida
18/11	Oséias Inácio da Silva	Marketing
18/11	Ronaldo Rodrigues	UBS – Matriz
18/11	Suelen Kervald da Silva	Hipper Center
19/11	Cristiana Nunes Korb	Posto de Combustíveis
19/11	Daiely Simoni das Chagas	Posto de Combustíveis
20/11	Adão Francisco Duarte Ferreira	Armazém – Linha Gramado
20/11	Daniel Migliori Neves da Fontoura	Indústria de Rações
20/11	Jocemar Vieira	Armazém – Campo Belo do Sul
22/11	Everton Ricardo Espindula da Silva	Supermercado – Otacílio Costa
22/11	Solão Marcos Bach	Logística
23/11	Antônio Carlos dos Santos	Guarda-Mor
23/11	Edmilson Souza de Jesus	Armazém – Campo Belo do Sul
23/11	Jairo Palavro	Armazém – Trevo Sul
23/11	Jessica de Fatima Matos	Supermercado – Centro
24/11	Adavilson Padilha dos Santos	UBS – Matriz
24/11	Anacleto Angeli	Supermercado – Capinzal
24/11	Mônica Aparecida Dresch Carvalho	Supermercado – Centro
25/11	Claiton da Silva Matos	UBS – Matriz

Data	Funcionário	Setor/Filial
25/11	Jairo Augusto da Silva	Logística
25/11	Lenoir Brisch	UBS – Matriz
25/11	Lucas de Souza	Armazém – Otacílio Costa
25/11	Rodrigo Vezaro	Supermercado – Centro
25/11	Valney Roberto Raizel	Indústria de Rações
26/11	Francisco Gabriel de Souza Gonçalves	UBS – Bairro Aparecida
26/11	Liamara da Rosa Bergamo	Loja – Barracão
26/11	Lidiane Aparecida dos Santos	Supermercado – Centro
26/11	Rosnei Alberto Soder	Gerente Comercial
27/11	Anderson Lucas Tonholi	Hipper Center
27/11	Bruno Roberto Bet	Logística
27/11	Cláudio Hartmann	Diretor Vice-presidente
27/11	Fabiano Machado	Supermercado – Otacílio Costa
27/11	Mário Zimmermann	Supermercado – Otacílio Costa
27/11	Salvio Enil Machado de Oliveira	Logística
28/11	Andressa Francione dos Passos	Recursos Humanos
28/11	Clover Pasinato	Armazém – Curitibaanos
28/11	Darci Rocha	Granja Ibicuí
28/11	Geazi Rocha de Mateo	Loja – Campos Novos
29/11	Hilton da Silva Camargo	UBS – Bairro Aparecida
29/11	Thiago Vargas Redante	CD – Supermercados
30/11	Alana Deporte dos Santos	Coordenação de Produção
30/11	Alexsandro dos Santos	Granja Ibicuí
30/11	Ivanes de Souza	Hipper Center

Expediente

Realização: Depto. Comunicação e Marketing Copercampos
 Jornalista Responsável: Oséias Inácio da Silva/ Reg SC004389JP
 Supervisão: Maria Lucia Pauli - CRA/SC 5836 - marketing@copercampos.com.br
 Projeto Gráfico e Diagramação: Mk3 Propaganda
 Impressão: Ourograf | Tiragem: 1.100 Exemplares



COOPERATIVA REGIONAL AGROPECUÁRIA DE CAMPOS NOVOS
 Rodovia BR 282, Km 338, nº 23
 Bairro Boa Vista - Campos Novos/SC
 Fone: (49) 3541-6000 - www.copercampos.com.br